

Anlage Lageplan zur Bauvoranfrage über den Abbruch eines Schopfes sowie Neubau von zwei Doppelwohnhäusern mit Garagen und Stellplätzen auf Flst.Nr. 144 und 145, Hermann-Burte-Straße

# Auszug aus dem autom. Liegenschaftskataster

Maßstab 1:500

Gemarkung Maulburg  
Flurstück 159, 144, 145

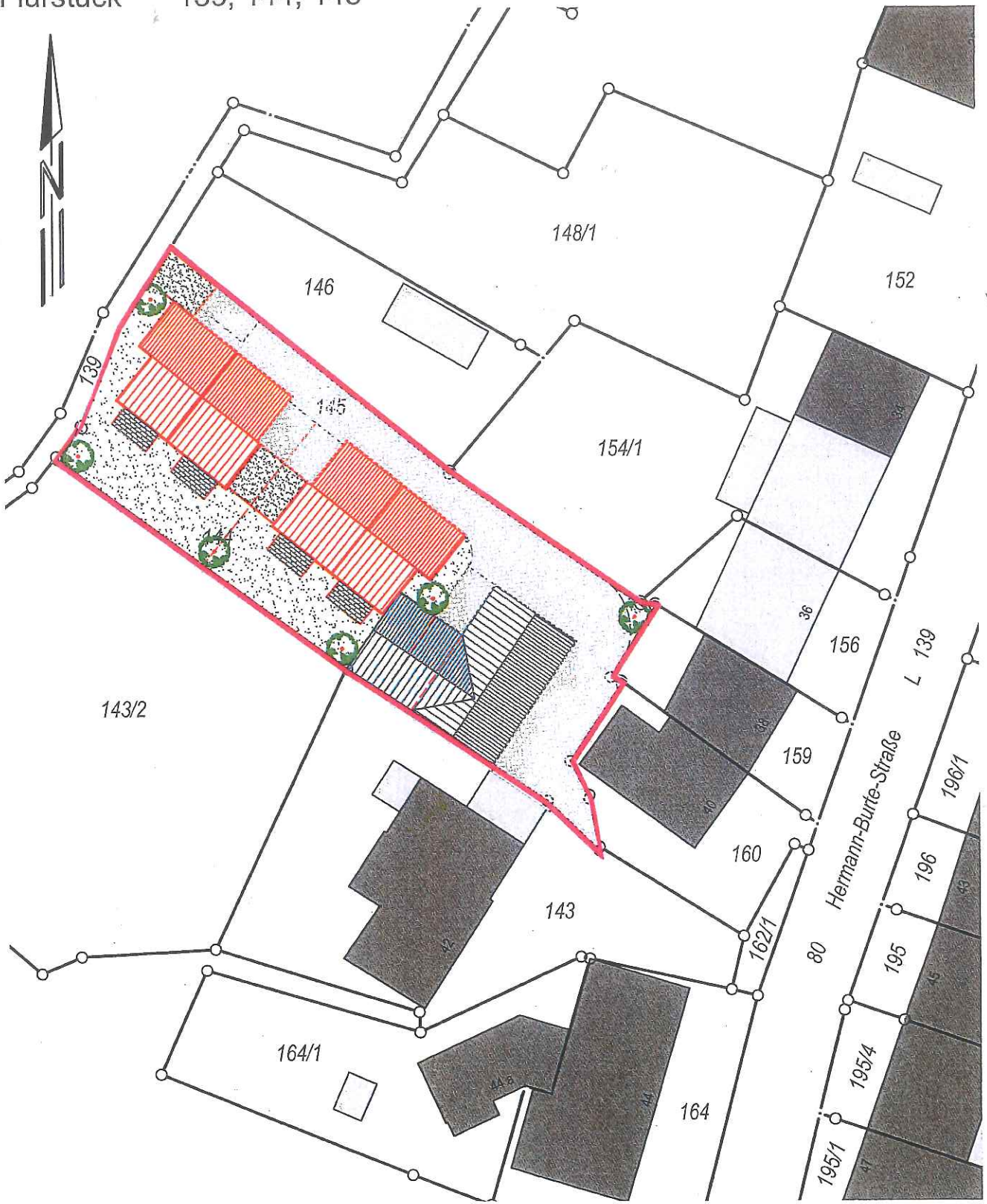

220630\_GKT

Villingen-Schwenningen, den 09.12.2020

**Unbeglaublicher Auszug aus dem  
automatischen Liegenschaftskataster**

mandolla + gilbert  
vermietungsberatung

78952 Villingen-Schwenningen  
Fon +49 7721 73007 • www.mgverm.de